

## MODELLI ORARI

### Modello a 30 ore normale:

prevede 30 ore di lezione dal lunedì al venerdì, dalle ore 8.00 alle ore 14.00.



### Modello a 36 ore:

corso prolungato prevede 6 giorni h 8.00- 13.00 con due rientri fino alle 16.00, nei giorni martedì e giovedì, utilizzati per laboratori formativi e potenziamento di lettere e matematica. E' previsto il servizio-mensa (facoltativo)

### Modello a 30 ore indirizzo musicale:

prevede 30 ore di lezione ordinarie al mattino e 3 moduli orari settimanali pomeridiani comprensivi di: lezione individuale di strumento, lezione di musica d'insieme/teoria, sessione d'orchestra con lo strumento musicale assegnato tra: pianoforte, flauto traverso, chitarra e percussioni.

### Modello a 32 ore ampliamento sportivo:

prevede 5 giorni h 8.00-14.00 più un rientro pomeridiano sportivo (h 14.00-16.00) che si svolge:

- per la 1°B di lunedì
- per la 2°B di martedì
- per la 3°B di mercoledì

principalmente in sede sportive esterne alla scuola grazie alla collaborazione con le società sportive presenti nel territorio.

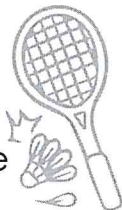

## COSA CHIEDIAMO ALLE FAMIGLIE



- Fiducia, collaborazione, sostegno e condivisione del progetto educativo della nostra scuola.
- Partecipazione alla vita della scuola, ai momenti assembleari e agli Organi Collegiali (Consigli di Classe e d'Istituto).
- Interventi tempestivi per correggere l'andamento scolastico o disciplinare, se non adeguato.
- Comunicazione regolare con i docenti, per essere al corrente dell'andamento scolastico del proprio/a figlio/a, consultando registro elettronico o Google Classroom.

## PER INFORMAZIONI E CHIARIMENTI

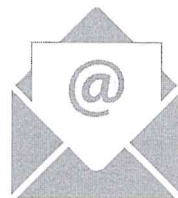

Contattare tramite mail:

prof.valeria.crisafulli@scuolelidopellestrina.com  
prof.laura.tizian@scuolelidopellestrina.com  
prof.diego.vio@scuolelidopellestrina.com  
prof.nicoletta.marella@scuolelidopellestrina.com

## ANNO SCOLASTICO 2024/2025

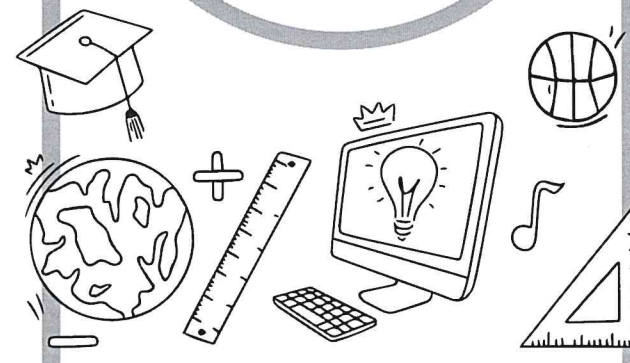

## SCUOLA SECONDARIA DI PRIMO GRADO VETTOR PISANI

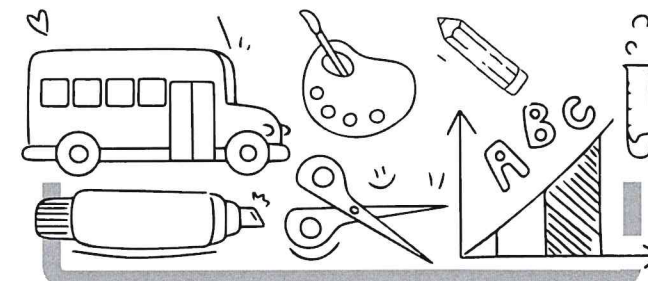

## GLI OBIETTIVI DEL PERCORSO



### Obiettivi educativi generali:

- Sviluppare relazioni positive con i coetanei e gli adulti, abituandosi al confronto e al rispetto delle persone, delle opinioni e dei diversi ruoli.
- Sviluppare il senso di responsabilità verso se stessi, gli altri, le cose, l'ambiente, sapendo prevedere le conseguenze dei propri comportamenti.
- Partecipare alla vita scolastica in modo attivo e costruttivo.
- Maturare la consapevolezza che il rispetto di regole comuni è indispensabile per la convivenza civile.

### Obiettivi didattici generali:

- Sviluppare le capacità linguistiche (ascolto, comprensione, produzione scritta e orale), logico-matematiche, espressive, creative e motorie.
- Acquisire e sviluppare abilità e conoscenze.
- Acquisire consapevolmente un efficace metodo di studio e di lavoro.



## LE NOSTRE PARTICOLARITÀ (cosa facciamo di più)



### Attività:

- di **Orientamento Scolastico** per aiutare gli studenti a scegliere la scuola superiore adatta.
- di **recupero e potenziamento**, anche fruendo dei fondi del PNRR
- per avvicinare tutti alunni allo sport e per prepararli a tornei e gare con i **Gruppi sportivi pomeridiani (CSS)** promozionali, organizzate da associazioni sportive ed enti locali
- di sperimentazione di cittadinanza attiva in collaborazione con la municipalità di Lido-Pellestrina) con il **Consiglio dei ragazzi**
- che prevedono la Partecipazione a **concorsi** letterari, scientifici e grafici
- di accoglienza alle classi prime e attività di congedo delle classi terze

### Uscite didattiche e viaggi d'istruzione:

- **Uscite didattiche** per esplorazioni naturalistiche o artistiche nel territorio
- **Viaggi di Istruzione** di più giorni in sedi da definire a seconda delle classi coinvolte e "gemellaggi" con scuole in rete per lo sport e ad indirizzo musicale



### Progetti:

- Salute e benessere a scuola: bullismo e cyberbullismo, educazione nautica, educazione all'affettività, incontri con A.V.I.S.
- Sportivamente a scuola (con lezioni di avviamento allo sport con esperti esterni)
- Corso prolungato: con laboratori formativi scientifici, digitali, coding e robotica, teatro e cinema, giornalino della scuola...
- Musica in continuità
- Sport ed inclusione (con associazioni ed enti locali coinvolti nel tema della disabilità)
- La salute comincia a tavola (con biologa-nutrizionista)
- Agire in emergenza (con operatori del 118)

## A COSA TENIAMO IN PARTICOLAR MODO

### ALL'EDUCAZIONE

- NEI COMPORTAMENTI, NEL LINGUAGGIO E NEI RAPPORTI CON LE ALTRE PERSONE

### AL RISPETTO

- RECIPROCO
- DEI MATERIALI PROPRI E ALTRUI
- DEGLI SPAZI DELLE ATTREZZATURE E DEGLI ARREDI DELLA SCUOLA
- DELLE CONSEGNE ASSEGNATE DAI DOCENTI
- DEGLI ORARI

### ALLO STUDIO

- COSTANTE
- IMPEGNATO
- SERIO
- MOTIVATO



### ALL'ATTENZIONE

- ALLE INDICAZIONI DEI DOCENTI
- ALLA CURA NELLO SVOLGIMENTO DEI COMPITI PER CASA
- ALLE COMUNICAZIONI
- ALLE DISPOSIZIONI RELATIVE ALLA SICUREZZA DELLE PERSONE E DEGLI SPAZI

### ALLA PARTECIPAZIONE

- ALLE LEZIONI
- AL LAVORO IN CLASSE
- AI MOMENTI DI VERIFICA
- ALLE USCITE DIDATTICHE E VIAGGI DI ISTRUZIONE

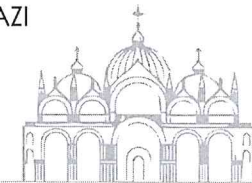

### INOLTRE...

- ALL'INCLUSIONE DEGLI ALUNNI CON DIFFICOLTÀ
- ALLA SALUTE DEI NOSTRI ALUNNI
- CHE TUTTI I NOSTRI ALUNNI RIESCANO A RAGGIUNGERE UN BUON SUCCESSO SCOLASTICO E SOLIDI RISULTATI NELLO STUDIO

